

## Washington State

**¡Liderando el camino para el empleo para todos!**

**1880s–1960s**

La gente vivía principalmente en instituciones estatales. No hay apoyos de la comunidad



**1970**

A las personas se les dieron opciones para vivir en la comunidad con apoyos limitados



**1970**

Las organizaciones de autodefensa comenzaron a surgir en los Estados Unidos



**1971**

WA Education for All Handicapped Children Act (primera ley de Educación para Todos en los Estados Unidos), condujo a la Ley Nacional de Educación para Individuos con Discapacidades (1975)



**1978**

Primera Conferencia Anual de Empleo de Ellensburg

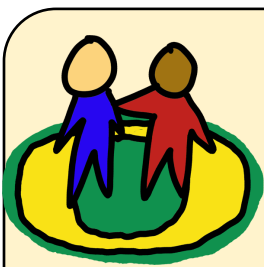

**1980**

La Universidad de Oregón desarrolló el empleo apoyado



**1985**

Wise se formó como un programa piloto federal de capacitación laboral



**1990s**

Movimiento del empleo segregado en grupo a entornos laborales típicos

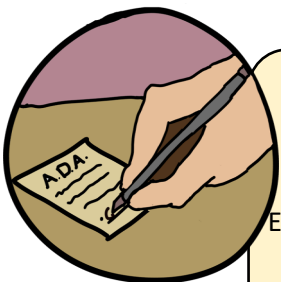

**1990**

Se firma la Ley de Estadounidenses con Discapacidades



**1990s–2000s**

Se incorporaron formadores nacionales en PASS, PCP y capacitación en Empleo, se iniciaron foros de líderes emergentes, demostración de proyectos de autodeterminación, subsidios familiares y otras iniciativas.



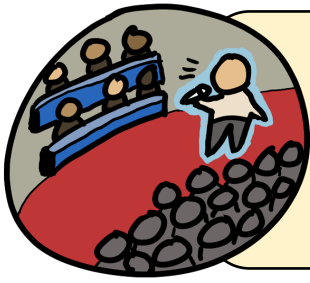

**1990**  
King County es el anfitrión del 1º Foro Legislativo

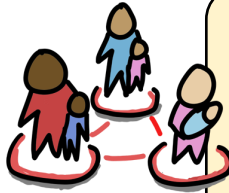

**1990**  
Se firma la Primera Coalición de Padres en el Condado de King

**1992**

Directrices del condado desarrolladas con la expectativa de empleo integrado en la comunidad



**1995**

Primer Foro de Empleo de Alderbrook

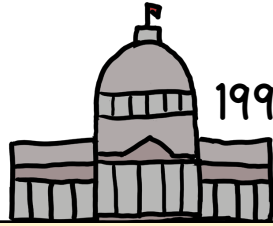

**1998**

Se inició Empleo con Apoyo en el Gobierno del Estado



**2004-2006**

Implementación del estado de WA de la Política para adultos en edad laboral del condado, la primera política de Empleo primero en el país; ahora 38 estados tienen políticas EF



**2005-2006**

Comenzó el programa School to Work del condado de King, el primero en el estado



**2006-2007**

Foros de Alderbrook para descubrir cómo implementar EMPLEO PARA TODOS



**2007**

Comenzó la Certificación Profesional de Empleo de Highline Community College



**2008**

Inicio de Socios para el Trabajo/Rotary del Condado de King



**2008**

Inicio de Socios para el Trabajo/Rotary del Condado de King



Foro de Alderbrook e Informe / Plan Estatal hasta 2020

**2009-2010**



**2010**

Se forma la Asociación Estatal de WA para Personas con Apoyo al Empleo Primero (APSE)formed



2012

Primera Cumbre de la Comunidad Estatal de WA



2013

Lanzamiento del Programa de empleo apoyado de Microsoft

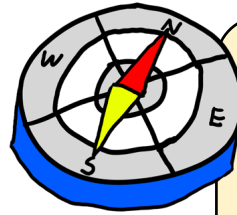

2013

WA State se convirtió en un Estado Mentor Nacional de Empleo Primero para varios estados protegidos



2014

Las pautas federales (CMS) requerían que los estados garantizaran el acceso a la comunidad en el mismo grado que todos los demás.



2018

Memorando de entendimiento de colaboración DDA/DVR



2019

El financiamiento público para los talleres protegidos termina

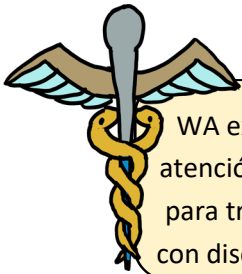

2019

WA expande la atención sanitaria para trabajadores con discapacidades



2020

Covid 19 y aprendizaje / recopilación / aprendizaje conjunto e innovación en línea



2020

Informe colaborativo de transición y recomendaciones (DDA/ DVR/OSPI/ intervinientes)



El programa "Piloto de Fundaciones de Trabajo" empieza

2021



2021

El salario mínimo fue eliminado en WA



2022

Las recomendaciones de colaboración de transición implementadas ampliando el intercambio de datos y el S2W a escala estatal

2023-2024

¡Manifestaciones de empleo de Dan Thompson!!

